

ФКУЗ «Астраханская ПЧС»
Роспотребнадзора

ПРОФОРИЕНТАЦИОННЫЕ ВСТРЕЧИ СО ШКОЛЬНИКАМИ

Харабалинский район

Начальник Харабалинского противочумного отделения ФКУЗ «Астраханская ПЧС» Роспотребнадзора **Елена Викторовна Булычева** провела профориентационные мероприятия среди обучающихся 6–11 классов общеобразовательных организаций Харабалинского района.

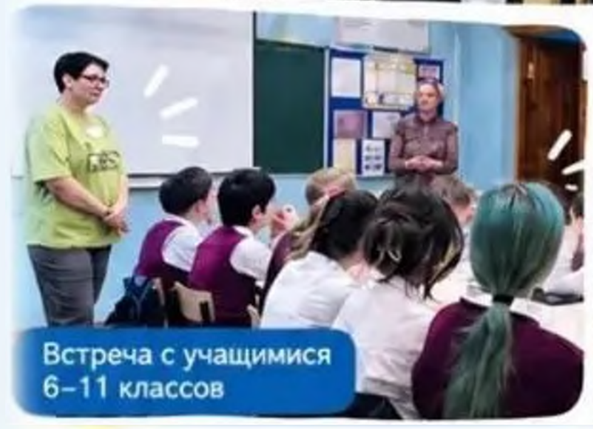

Встреча с учащимися 6–11 классов

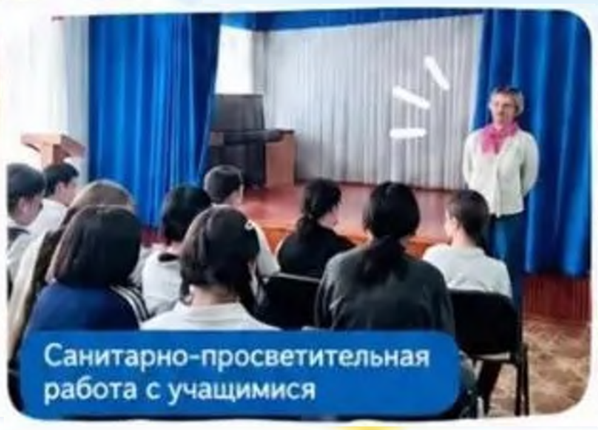

Санитарно-просветительная работа с учащимися

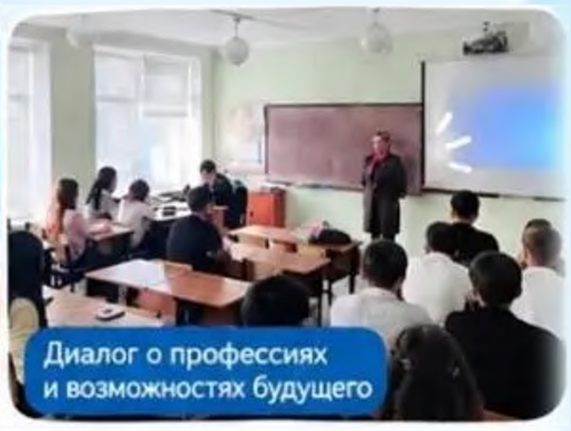

Диалог о профессиях и возможностях будущего

О чём говорили

- деятельность учреждения;
- основные направления работы;
- профессии и специальности;
- возможности получения образования;
- перспективы дальнейшего профессионального развития.

Санитарно-просветительная работа

- соблюдение санитарно-гигиенических норм;
- профилактика заболеваний;
- сохранение и укрепление здоровья;
- ответственное отношение к собственному здоровью и безопасности.

Образовательные организации

- МКОУ «СОШ №1 г. Харабали имени М.А. Орлова»
- МКОУ «СОШ №2 г. Харабали им. Героя Советского Союза И.Н. Галкина»
- МКОУ «СОШ №3 г. Харабали»
- МКОУ «ООШ №4 г. Харабали»



Спасибо школам Харабалинского района
за сотрудничество, а ребятам — за интерес и живой диалог!

В общеобразовательных организациях Харабалинского района были проведены профориентационные и санитарно-просветительные мероприятия для учащихся 6–11 классов. Встречи со школьниками провела начальник Харабалинского противочумного отделения ФКУЗ «Астраханская ПЧС» Роспотребнадзора Елена Викторовна Булычева.

Основная задача таких мероприятий — не просто рассказать о профессиях, а показать школьникам, чем на практике занимается противочумная служба, какие специалисты работают в системе Роспотребнадзора и какую роль их работа играет в обеспечении санитарно-эпидемиологического благополучия населения.

Участниками мероприятий стали более 400 школьников:

- СОШ № 1 г. Харабали — 100 учащихся и 5 педагогов;
- СОШ № 2 г. Харабали — 94 учащихся;
- СОШ № 3 г. Харабали — 120 учащихся и 10 педагогов;
- СОШ № 4 г. Харабали — 91 учащийся и 6 педагогов.

Всего в профориентационной работе приняли участие 405 учащихся и не менее 21 педагога.

Школьники познакомились с деятельностью ФКУЗ «Астраханская ПЧС» Роспотребнадзора и узнали об основных направлениях работы учреждения:

- профилактике особо опасных и природно-очаговых инфекционных заболеваний;

- эпидемиологическом наблюдении и оценке инфекционных рисков;

- лабораторной диагностике;

- изучении природных очагов инфекций;

- проведении профилактических и противоэпидемических мероприятий;

- санитарно-просветительной работе с населением.

Особое внимание уделили профессиям специалистов, работающих в противочумной службе, в том числе врача-эпидемиолога, врача-бактериолога, зоолога и специалистов лабораторного профиля.

Ребятам рассказали, какое образование необходимо для работы в этой сфере, какие профессиональные направления можно выбрать и какие возможности дальнейшего развития существуют у специалистов санитарно-эпидемиологической службы.

Для старшеклассников такие встречи — возможность заранее увидеть, что за названиями медицинских и биологических специальностей стоит реальная работа по предупреждению инфекционных угроз и защите здоровья населения.

Вторая важная часть встреч была посвящена санитарно-просветительной работе.

Со школьниками обсудили:

✓ правила личной и общественной гигиены;

✓ основные способы профилактики инфекционных заболеваний;

✓ значение ответственного отношения к собственному здоровью;

✓ необходимость соблюдения санитарно-гигиенических норм;

✓ формирование привычек здорового и безопасного образа жизни.

Встречи прошли в формате живого общения: школьники могли задавать вопросы о профессиях, работе специалистов противочумной службы, обучении и возможностях дальнейшего профессионального развития.

Профориентация — это не просто рассказ о том, кем можно стать. Это возможность показать подросткам, зачем обществу нужны эти специалисты и какой вклад они могут внести в здоровье и безопасность своего региона.

ФКУЗ «Астраханская ПЧС» Роспотребнадзора благодарит образовательные организации Харабалинского района за сотрудничество, педагогов — за поддержку, а школьников — за интерес, вопросы и активный диалог!